

**MAPAS DE PELIGROSIDAD Y RIESGO DE INUNDACIÓN DE LAS ARPSIS  
FLUVIALES EN LA DEMARCACIÓN HIDROGRÁFICA DE TENERIFE**

**-MAPAS-**

**ES124-ARPSI\_0026- BCO. DEL BUFADERO**



CONSULTOR:

 **CIVILPORT**  
INGENIEROS

OCTUBRE 2014

## ÍNDICE DE MAPAS:

### MAPAS DE PELIGROSIDAD

#### 1. ZONAS INUNDABLES

##### **1.1 ZONAS INUNDABLES (T100)**

##### **1.2 ZONAS INUNDABLES (T500)**

#### 2. MAPA DE CALADOS

##### **2.1 MAPA DE CALADOS (T100)**

##### **2.2 MAPA DE CALADOS (T500)**

#### 3. ZONA DE FLUJO PREFERENTE

#### 4. DOMINIO PÚBLICO HIDRÁULICO

### MAPAS DE RIESGOS

#### 5. AFECCIÓN A LA POBLACIÓN

##### **5.1 AFECCIÓN A LA POBLACIÓN (T100)**

##### **5.2 AFECCIÓN A LA POBLACIÓN (T500)**

#### 6. ACTIVIDADES AFECTADAS

##### **6.1 ACTIVIDADES AFECTADAS (T100)**

##### **6.2 ACTIVIDADES AFECTADAS (T500)**

#### 7. ZONAS DE VULNERABILIDAD AMBIENTAL

##### **7.1 ZONAS DE VULNERABILIDAD (T100) AMBIENTAL Y PTOS. DE ESPECIAL IMPORTANCIA**

##### **7.2 ZONAS DE VULNERABILIDAD (T500) AMBIENTAL Y PTOS. DE ESPECIAL IMPORTANCIA**

# MAPAS DE PELIGROSIDAD

## ES124\_ARPSI\_0026

## 1. ZONAS INUNDABLES

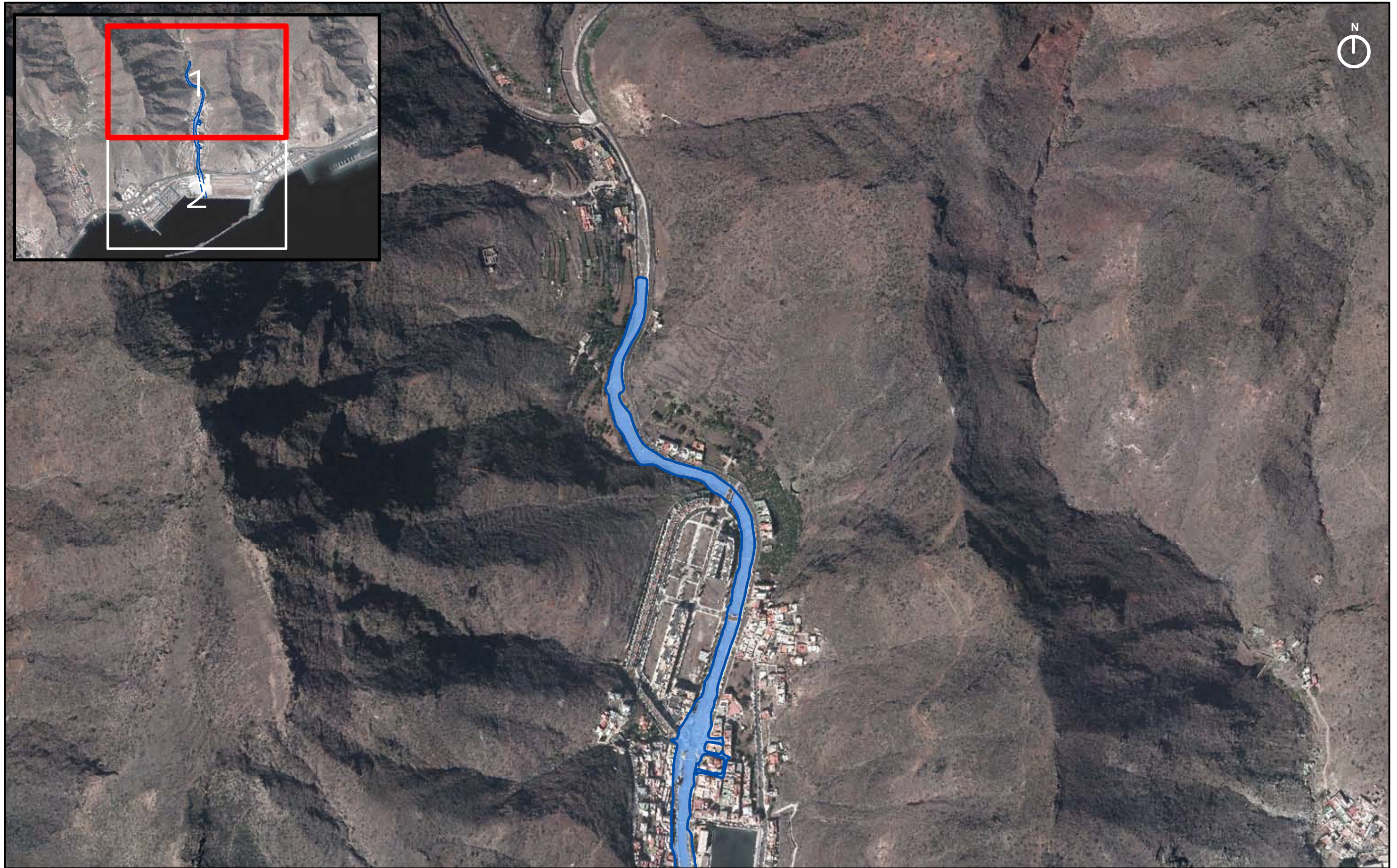

LEYENDA

* (SIN COLOR) T100 CALADO < 0,2 m	ENVOLVENTE ZONA INUNDABLE
■ T100 CALADO > 0,2 m	

\* NOTA:  
NO SE HAN SOMBRADO LAS ZONAS CON CALADO MENOR DE 0,2m AL SER ESTA MEDIDA INFERIOR A LA PRECISIÓN EN ALTIMETRÍA DEL MDT.



FECHA  
**MARZO 2014**

ESCALA  
**1:5.000**

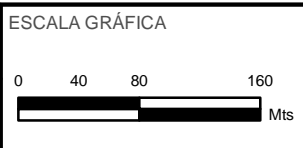

TÍTULO DEL PROYECTO

**MAPAS DE PELIGROSIDAD Y RIESGO DE INUNDACIÓN DE LA DEMARCACIÓN HIDROGRÁFICA DE TENERIFE**

TÍTULO DEL PLANO

**ZONAS INUNDABLES (T100)  
ES124\_ARPSI\_0026  
BARRANCO DEL BUFADERO**

Nº DE PLANO  
1.1

HOJA  
1 de 2



LOCALIZADOR



LEYENDA

- \* (SIN COLOR) T100 CALADO < 0,2 m
- T100 CALADO > 0,2 m
- ENVOLVENTE ZONA INUNDABLE

\* NOTA:  
NO SE HAN SOMBRADO LAS ZONAS CON CALADO MENOR DE 0,2m AL SER ESTA MEDIDA INFERIOR A LA PRECISIÓN EN ALTIMETRÍA DEL MDT.



FECHA  
**MARZO 2014**

ESCALA  
**1:5.000**

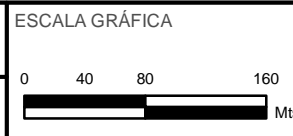

TÍTULO DEL PROYECTO  
**MAPAS DE PELIGROSIDAD Y RIESGO DE INUNDACIÓN DE LA DEMARCACIÓN HIDROGRÁFICA DE TENERIFE**

TÍTULO DEL PLANO  
**ZONAS INUNDABLES (T100)  
ES124\_ARPSI\_0026  
BARRANCO DEL BUFADERO**

Nº DE PLANO  
**1.1**

HOJA  
**2 de 2**



LEYENDA

\* (SIN COLOR) T500 CALADO < 0,2 m    ENVOLVENTE ZONA INUNDABLE

  T500 CALADO > 0,2 m

\* NOTA:  
NO SE HAN SOMBRADO LAS ZONAS CON CALADO MENOR DE 0,2m AL SER ESTA MEDIDA INFERIOR A LA PRECISIÓN EN ALTIMETRÍA DEL MDT.



FECHA  
**MARZO 2014**

ESCALA  
**1:5.000**

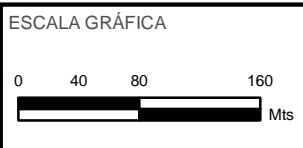

TÍTULO DEL PROYECTO

**MAPAS DE PELIGROSIDAD Y RIESGO DE INUNDACIÓN DE LA DEMARCACIÓN HIDROGRÁFICA DE TENERIFE**

TÍTULO DEL PLANO

**ZONAS INUNDABLES (T500)  
ES124\_ARPSI\_0026  
BARRANCO DEL BUFADERO**

Nº DE PLANO  
1.2

HOJA  
1 de 2



LEYENDA

* (SIN COLOR) T500 CALADO < 0,2 m	ENVOLVENTE ZONA INUNDABLE
T500 CALADO > 0,2 m	

\* NOTA:  
NO SE HAN SOMBRADO LAS ZONAS CON CALADO MENOR DE 0,2m AL SER ESTA MEDIDA INFERIOR A LA PRECISIÓN EN ALTIMETRÍA DEL MDT.



FECHA  
**MARZO 2014**

ESCALA  
**1:5.000**

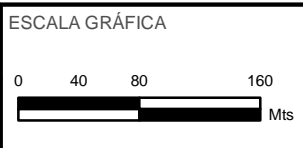

TÍTULO DEL PROYECTO  
**MAPAS DE PELIGROSIDAD Y RIESGO DE INUNDACIÓN DE LA DEMARCACIÓN HIDROGRÁFICA DE TENERIFE**

TÍTULO DEL PLANO  
**ZONAS INUNDABLES (T500)  
ES124\_ARPSI\_0026  
BARRANCO DEL BUFADERO**

Nº DE PLANO  
1.2

HOJA  
2 de 2



## 2. MAPA DE CALADOS



LOCALIZADOR



LEYENDA

**CALADO(m) T=100**

*(SIN COLOR)	0 - 0,2	0,5 - 1	1,5 - 2	2,5 - 3	4 - 4,5	ENVOLVENTE ZONA INUNDABLE
	0,2 - 0,5	1 - 1,5	2 - 2,5	3 - 4	>4,5	

\*  
NOTA:  
NO SE HAN SOMBRADO LAS ZONAS CON CALADO MENOR DE 0,2m AL SER ESTA MEDIDA INFERIOR A LA PRECISIÓN EN ALTIMETRÍA DEL MDT.



CONSULTOR  
**CIVILPORT**

FECHA  
**MARZO 2014**  
ESCALA  
**1:5.000**

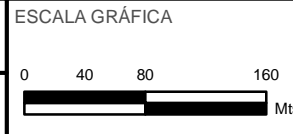

TÍTULO DEL PROYECTO  
**MAPAS DE PELIGROSIDAD Y RIESGO DE INUNDACIÓN DE LA DEMARCACIÓN HIDROGRÁFICA DE TENERIFE**

TÍTULO DEL PLANO  
**MAPA DE CALADOS (T100) ES124\_ARPSI\_0026 BARRANCO DEL BUFADERO**

Nº DE PLANO  
**2.1**  
HOJA  
**1 de 2**



LOCALIZADOR



LEYENDA

**CALADO(m) T=100**

- \*(SIN COLOR) 0 - 0,2   0,5 - 1   1,5 - 2   2,5 - 3   4 - 4,5   ENVOLVENTE ZONA INUNDABLE
- 0,2 - 0,5   1 - 1,5   2 - 2,5   3 - 4   >4,5

\* NOTA:  
NO SE HAN SOMBRADO LAS ZONAS CON CALADO MENOR DE 0,2m AL SER ESTA MEDIDA INFERIOR A LA PRECISIÓN EN ALTIMETRÍA DEL MDT.



CONSULTOR  
**CIVILPORT**

FECHA  
**MARZO 2014**

ESCALA  
**1:5.000**

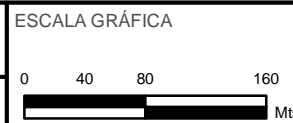

TÍTULO DEL PROYECTO  
**MAPAS DE PELIGROSIDAD Y RIESGO DE INUNDACIÓN DE LA DEMARCACIÓN HIDROGRÁFICA DE TENERIFE**

TÍTULO DEL PLANO  
**MAPA DE CALADOS (T100)  
ES124\_ARPSI\_0026  
BARRANCO DEL BUFADERO**

Nº DE PLANO  
**2.1**

HOJA  
**2 de 2**



LEYENDA

**CALADO(m) T=500**

*(SIN COLOR) 0 - 0,2	0,5 - 1	1,5 - 2	2,5 - 3	4 - 4,5	ENVOLVENTE ZONA INUNDABLE
0,2 - 0,5	1 - 1,5	2 - 2,5	3 - 4	>4,5	

\* NOTA:  
NO SE HAN SOMBRADO LAS ZONAS CON CALADO MENOR DE 0,2m AL SER ESTA MEDIDA INFERIOR A LA PRECISIÓN EN ALTIMETRÍA DEL MDT.



FECHA  
**MARZO 2014**

ESCALA  
**1:5.000**

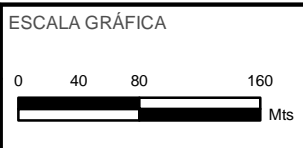

TÍTULO DEL PROYECTO  
**MAPAS DE PELIGROSIDAD Y RIESGO DE INUNDACIÓN DE LA DEMARCACIÓN HIDROGRÁFICA DE TENERIFE**

TÍTULO DEL PLANO  
**MAPA DE CALADOS (T500) ES124\_ARPSI\_0026 BARRANCO DEL BUFADERO**

Nº DE PLANO  
2.2

HOJA  
1 de 2



LEYENDA

**CALADO(m) T=500**

*(SIN COLOR) 0 - 0,2	0,5 - 1	1,5 - 2	2,5 - 3	4 - 4,5	ENVOLVENTE ZONA INUNDABLE
0,2 - 0,5	1 - 1,5	2 - 2,5	3 - 4	>4,5	

\* NOTA:  
NO SE HAN SOMBRADO LAS ZONAS CON CALADO MENOR DE 0,2m AL SER ESTA MEDIDA INFERIOR A LA PRECISIÓN EN ALTIMETRÍA DEL MDT.



FECHA  
**MARZO 2014**

ESCALA  
**1:5.000**



TÍTULO DEL PROYECTO  
**MAPAS DE PELIGROSIDAD Y RIESGO DE INUNDACIÓN DE LA DEMARCACIÓN HIDROGRÁFICA DE TENERIFE**

TÍTULO DEL PLANO  
**MAPA DE CALADOS (T500) ES124\_ARPSI\_0026 BARRANCO DEL BUFADERO**

Nº DE PLANO  
**2.2**

HOJA  
**2 de 2**

### 3. ZONA DE FLUJO PREFERENTE

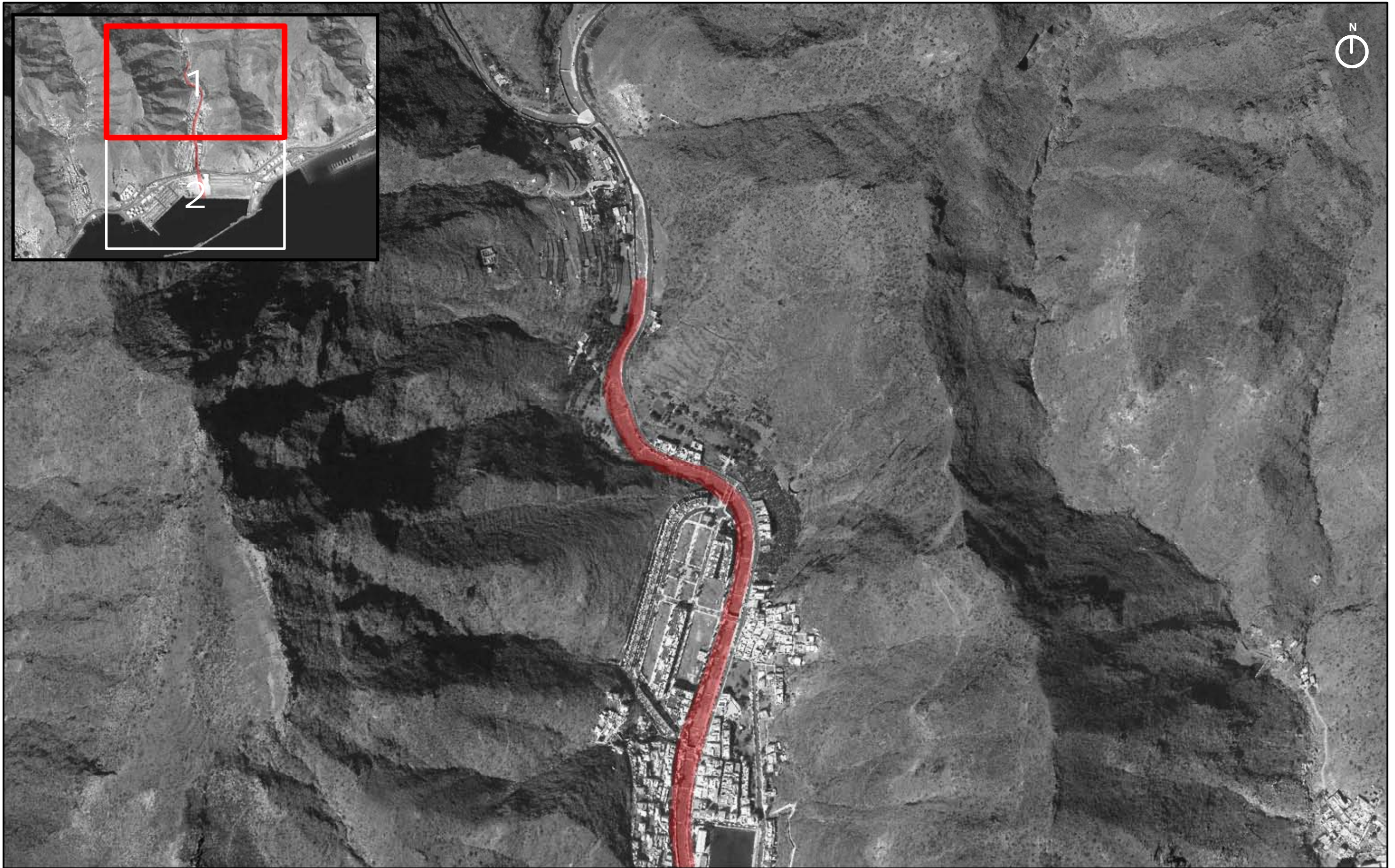

LOCALIZADOR



LEYENDA

■ ZONA DE FLUJO PREFERENTE



FECHA  
**MARZO 2014**  
ESCALA  
**1:5.000**

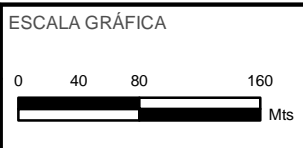

TÍTULO DEL PROYECTO  
**MAPAS DE PELIGROSIDAD Y RIESGO DE INUNDACIÓN DE LA DEMARCACIÓN HIDROGRÁFICA DE TENERIFE**

TÍTULO DEL PLANO  
**ZONA DE FLUJO PREFERENTE ES124\_ARPSI\_0026 BARRANCO DEL BUFADERO**

Nº DE PLANO  
**3**  
HOJA  
**1 de 2**



LOCALIZADOR



LEYENDA

■ ZONA DE FLUJO PREFERENTE



CONSULTOR  
**CIVILPORT**

FECHA  
**MARZO 2014**  
ESCALA  
**1:5.000**

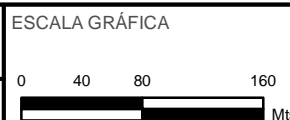

TÍTULO DEL PROYECTO  
**MAPAS DE PELIGROSIDAD Y RIESGO DE INUNDACIÓN DE LA DEMARCACIÓN HIDROGRÁFICA DE TENERIFE**

TÍTULO DEL PLANO  
**ZONA DE FLUJO PREFERENTE ES124\_ARPSI\_0026 BARRANCO DEL BUFADERO**

Nº DE PLANO  
**3**  
HOJA  
**2 de 2**



## 4. DOMINIO PÚBLICO HIDRÁULICO

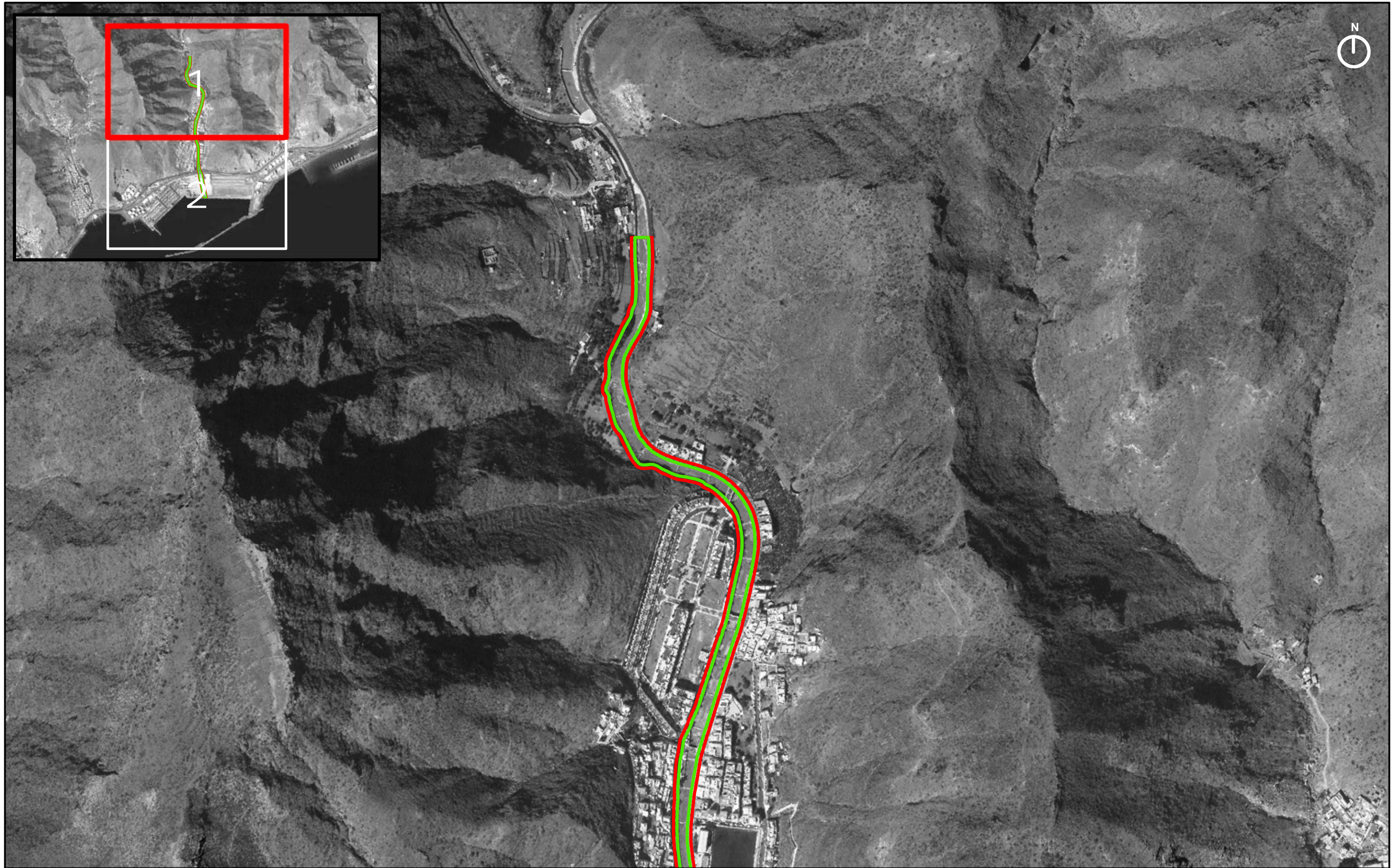

LEYENDA

	DOMINIO PÚBLICO HIDRÁULICO PROBABLE (100 AÑOS)
	ZONA DE SERVIDUMBRE (100 AÑOS)



FECHA  
**MARZO 2014**

ESCALA  
**1:5.000**

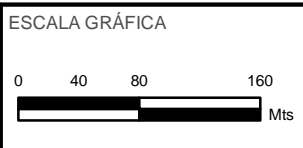

TÍTULO DEL PROYECTO

**MAPAS DE PELIGROSIDAD Y RIESGO DE INUNDACIÓN DE LA DEMARCACIÓN HIDROGRÁFICA DE TENERIFE**

TÍTULO DEL PLANO

**DOMINIO PÚBLICO HIDRÁULICO ES124\_ARPSI\_0026 BARRANCO DEL BUFADERO**

Nº DE PLANO  
**4**

HOJA  
**1 de 2**



LOCALIZADOR



LEYENDA

- DOMINIO PÚBLICO HIDRÁULICO PROBABLE (100 AÑOS)
- ZONA DE SERVIDUMBRE (100 AÑOS)



CONSULTOR  
**CIVILPORT**

FECHA  
**MARZO 2014**  
ESCALA  
**1:5.000**

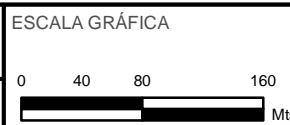

TÍTULO DEL PROYECTO  
**MAPAS DE PELIGROSIDAD Y RIESGO DE INUNDACIÓN DE LA DEMARCACIÓN HIDROGRÁFICA DE TENERIFE**

TÍTULO DEL PLANO  
**DOMINIO PÚBLICO HIDRÁULICO ES124\_ARPSI\_0026 BARRANCO DEL BUFADERO**

Nº DE PLANO  
**4**  
HOJA  
**2 de 2**

# MAPAS DE RIESGOS

## ES124\_ARPSI\_0026

## 5. AFECCIÓN A LA POBLACIÓN



LOCALIZADOR



LEYENDA

 AFECCIÓN A LA POBLACIÓN (T100) - 171 HABITANTES



FECHA  
**MARZO 2014**  
ESCALA  
**1:5.000**

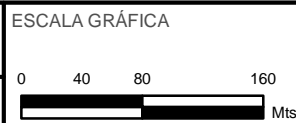

TÍTULO DEL PROYECTO  
**MAPAS DE PELIGROSIDAD Y RIESGO DE INUNDACIÓN DE LA DEMARCACIÓN HIDROGRÁFICA DE TENERIFE**

TÍTULO DEL PLANO  
**AFECCIÓN A LA POBLACIÓN (T100)  
ES124\_ARPSI\_0026  
BARRANCO DEL BUFADERO**

Nº DE PLANO  
5.1  
HOJA  
1 de 2



LOCALIZADOR



LEYENDA

AFECCIÓN A LA POBLACIÓN (T100) - 171 HABITANTES



FECHA  
**MARZO 2014**  
ESCALA  
**1:5.000**

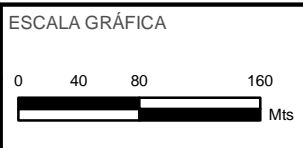

TÍTULO DEL PROYECTO  
**MAPAS DE PELIGROSIDAD Y RIESGO DE INUNDACIÓN DE LA DEMARCACIÓN HIDROGRÁFICA DE TENERIFE**

TÍTULO DEL PLANO  
**AFECCIÓN A LA POBLACIÓN (T100)  
ES124\_ARPSI\_0026  
BARRANCO DEL BUFADERO**

Nº DE PLANO  
5.1  
HOJA  
2 de 2



LOCALIZADOR



LEYENDA

AFECCIÓN A LA POBLACIÓN (T500) - 227 HABITANTES



FECHA  
**MARZO 2014**  
ESCALA  
**1:5.000**

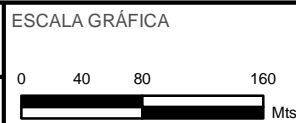

TÍTULO DEL PROYECTO  
**MAPAS DE PELIGROSIDAD Y RIESGO DE INUNDACIÓN DE LA DEMARCACIÓN HIDROGRÁFICA DE TENERIFE**

TÍTULO DEL PLANO  
**AFECCIÓN A LA POBLACIÓN (T500)  
ES124\_ARPSI\_0026  
BARRANCO DEL BUFADERO**

Nº DE PLANO  
5.2  
HOJA  
1 de 2





LOCALIZADOR



LEYENDA

 AFECCIÓN A LA POBLACIÓN (T500) - 227 HABITANTES



CONSULTOR  
**CIVILPORT**

FECHA  
**MARZO 2014**  
ESCALA  
**1:5.000**

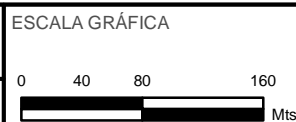

TÍTULO DEL PROYECTO  
**MAPAS DE PELIGROSIDAD Y RIESGO DE INUNDACIÓN DE LA DEMARCACIÓN HIDROGRÁFICA DE TENERIFE**

TÍTULO DEL PLANO  
**AFECCIÓN A LA POBLACIÓN (T500)  
ES124\_ARPSI\_0026  
BARRANCO DEL BUFADERO**

Nº DE PLANO  
5.2  
HOJA  
2 de 2

## 6. ACTIVIDADES AFECTADAS



LEYENDA			
Cauce	Asociado a urbano	Infraestructuras: carreteras	Edificaciones
Urbano concentrado	Infraestructura social	Infraestructuras aeroportuarias	

NOTA:  
 SE HAN SOMBREADO LAS ZONAS DE ACTIVIDADES ECONÓMICAS EN LAS QUE EL CALADO ES SUPERIOR A 20 cm.  
 SE HAN SOMBREADO AQUELLAS EDIFICACIONES COLINDANTES CON LA ENVOLVENTE DE ZONA INUNDABLE.



FECHA  
**MARZO 2014**  
 ESCALA  
**1:5.000**

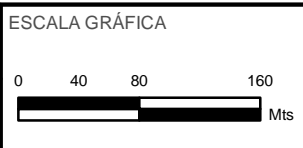

TÍTULO DEL PROYECTO  
**MAPAS DE PELIGROSIDAD Y RIESGO DE INUNDACIÓN DE LA DEMARCACIÓN HIDROGRÁFICA DE TENERIFE**

TÍTULO DEL PLANO  
**ACTIVIDADES AFECTADAS (T100) ES124\_ARPSI\_0026 BARRANCO DEL BUFADERO**

Nº DE PLANO  
**6.1**  
 HOJA  
**1 de 2**



LOCALIZADOR



LEYENDA

- Cauce
- Asociado a urbano
- Infraestructuras: carreteras
- Edificaciones
- Urbano concentrado
- Infraestructura social
- Infraestructuras aeroportuarias

NOTA:  
SE HAN SOMBREADO LAS ZONAS DE ACTIVIDADES ECONÓMICAS EN LAS QUE EL CALADO ES SUPERIOR A 20 cm.  
SE HAN SOMBREADO AQUELLAS EDIFICACIONES COLINDANTES CON LA ENVOLVENTE DE ZONA INUNDABLE.



FECHA  
**MARZO 2014**  
ESCALA  
**1:5.000**

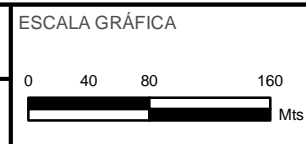

TÍTULO DEL PROYECTO  
**MAPAS DE PELIGROSIDAD Y RIESGO DE INUNDACIÓN DE LA DEMARCACIÓN HIDROGRÁFICA DE TENERIFE**

TÍTULO DEL PLANO  
**ACTIVIDADES AFECTADAS (T100) ES124\_ARPSI\_0026 BARRANCO DEL BUFADERO**

Nº DE PLANO  
**6.1**  
HOJA  
**2 de 2**



LOCALIZADOR



LEYENDA

- Cauce
- Asociado a urbano
- Infraestructuras: carreteras
- Edificaciones
- Urbano concentrado
- Infraestructura social
- Infraestructuras aeroportuarias

NOTA:  
SE HAN SOMBREADO LAS ZONAS DE ACTIVIDADES ECONÓMICAS EN LAS QUE EL CALADO ES SUPERIOR A 20 cm.  
SE HAN SOMBREADO AQUELLAS EDIFICACIONES COLINDANTES CON LA ENVOLVENTE DE ZONA INUNDABLE.



FECHA  
**MARZO 2014**

ESCALA  
**1:5.000**

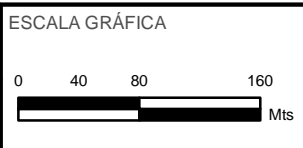

TÍTULO DEL PROYECTO  
**MAPAS DE PELIGROSIDAD Y RIESGO DE INUNDACIÓN DE LA DEMARCACIÓN HIDROGRÁFICA DE TENERIFE**

TÍTULO DEL PLANO  
**ACTIVIDADES AFECTADAS (T500) ES124\_ARPSI\_0026 BARRANCO DEL BUFADERO**

Nº DE PLANO  
**6.2**

HOJA  
**1 de 2**



LOCALIZADOR



LEYENDA

- Cauce
- Asociado a urbano
- Infraestructuras: carreteras
- Edificaciones
- Urbano concentrado
- Infraestructura social
- Infraestructuras aeroportuarias

NOTA:  
SE HAN SOMBREADO LAS ZONAS DE ACTIVIDADES ECONÓMICAS EN LAS QUE EL CALADO ES SUPERIOR A 20 cm.  
SE HAN SOMBREADO AQUELLAS EDIFICACIONES COLINDANTES CON LA ENVOLVENTE DE ZONA INUNDABLE.



FECHA  
**MARZO 2014**  
ESCALA  
**1:5.000**

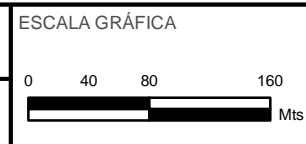

TÍTULO DEL PROYECTO  
**MAPAS DE PELIGROSIDAD Y RIESGO DE INUNDACIÓN DE LA DEMARCACIÓN HIDROGRÁFICA DE TENERIFE**

TÍTULO DEL PLANO  
**ACTIVIDADES AFECTADAS (T500) ES124\_ARPSI\_0026 BARRANCO DEL BUFADERO**

Nº DE PLANO  
**6.2**  
HOJA  
**2 de 2**

## **7. ZONAS DE VULNERABILIDAD AMBIENTAL Y PUNTOS DE ESPECIAL IMPORTANCIA**

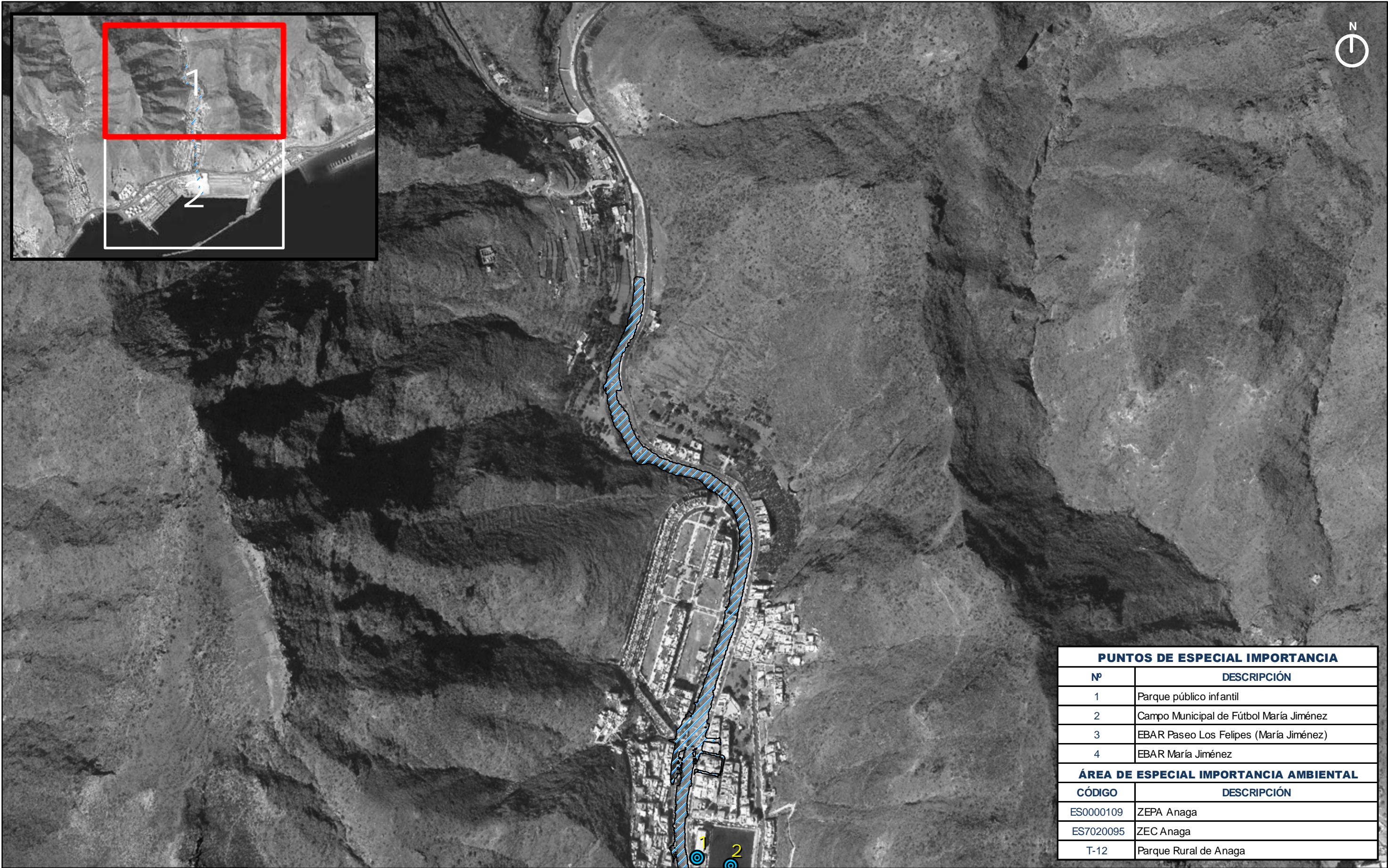

PUNTOS DE ESPECIAL IMPORTANCIA	
Nº	DESCRIPCIÓN
1	Parque público infantil
2	Campo Municipal de Fútbol María Jiménez
3	EBAR Paseo Los Felipes (María Jiménez)
4	EBAR María Jiménez
ÁREA DE ESPECIAL IMPORTANCIA AMBIENTAL	
CÓDIGO	DESCRIPCIÓN
ES0000109	ZEPA Anaga
ES7020095	ZEC Anaga
T-12	Parque Rural de Anaga



LEYENDA

ÁREA DE IMPORTANCIA AMBIENTAL	EDAR	IPPC	PATRIMONIO CULTURAL	PROTECCIÓN CIVIL
-------------------------------	------	------	---------------------	------------------

 <b>CIATF</b> Consejo Insular de Aguas de Tenerife	CONSULTOR  <b>CIVILPORT</b>	FECHA <b>MARZO 2014</b>	ESCALA GRÁFICA  0 40 80 160 Mts	TÍTULO DEL PROYECTO <b>MAPAS DE PELIGROSIDAD Y RIESGO DE INUNDACIÓN DE LA DEMARCACIÓN HIDROGRÁFICA DE TENERIFE</b>	TÍTULO DEL PLANO <b>ZONA DE VULNERABILIDAD (T100) AMBIENTAL Y PTOS. DE ESPECIAL IMPORTANCIA ES124_ARPSI_0026 BARRANCO DEL BUFADERO</b>	Nº DE PLANO 7.1
		ESCALA <b>1:5.000</b>				HOJA <b>1 de 2</b>





PUNTOS DE ESPECIAL IMPORTANCIA	
Nº	DESCRIPCIÓN
1	Parque público infantil
2	Campo Municipal de Fútbol María Jiménez
3	EBAR Paseo Los Felipes (María Jiménez)
4	EBAR María Jiménez

ÁREA DE ESPECIAL IMPORTANCIA AMBIENTAL	
CÓDIGO	DESCRIPCIÓN
ES0000109	ZEPA Anaga
ES7020095	ZEC Anaga
T-12	Parque Rural de Anaga



LEYENDA

ÁREA DE IMPORTANCIA AMBIENTAL    
 EDAR    
 IPPC    
 PATRIMONIO CULTURAL    
 PROTECCIÓN CIVIL

 <b>CIATF</b> Consejo Insular de Aguas de Tenerife	CONSULTOR  <b>CIVILPORT</b>	FECHA <b>MARZO 2014</b>	ESCALA GRÁFICA  0 40 80 160 Mts	TÍTULO DEL PROYECTO <b>MAPAS DE PELIGROSIDAD Y RIESGO DE INUNDACIÓN DE LA DEMARCACIÓN HIDROGRÁFICA DE TENERIFE</b>	TÍTULO DEL PLANO <b>ZONA DE VULNERABILIDAD (T100) AMBIENTAL Y PTOS. DE ESPECIAL IMPORTANCIA ES124_ARPSI_0026 BARRANCO DEL BUFADERO</b>	Nº DE PLANO 7.1
		ESCALA <b>1:5.000</b>				HOJA <b>2 de 2</b>

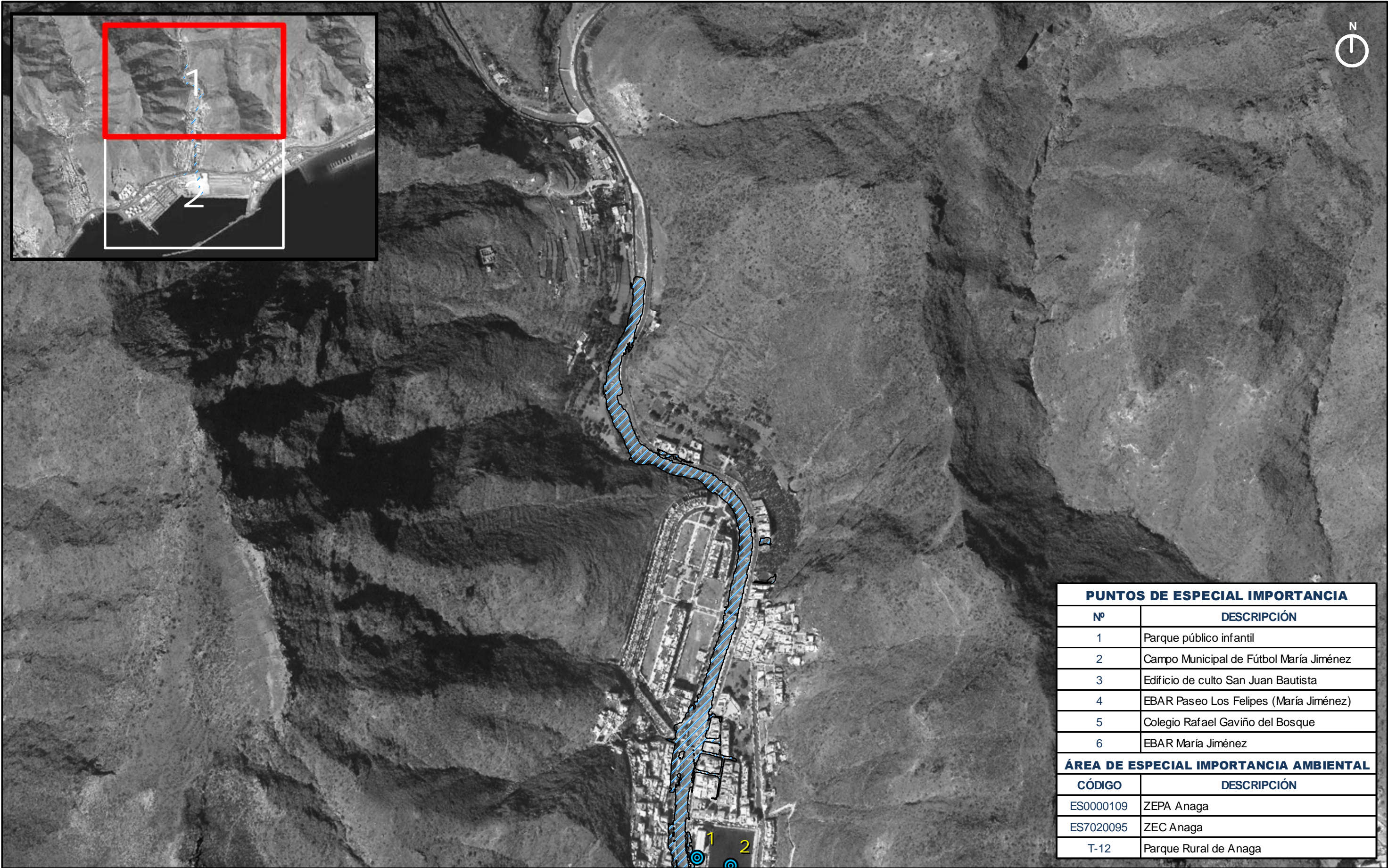

PUNTOS DE ESPECIAL IMPORTANCIA	
Nº	DESCRIPCIÓN
1	Parque público infantil
2	Campo Municipal de Fútbol María Jiménez
3	Edificio de culto San Juan Bautista
4	EBAR Paseo Los Felipes (María Jiménez)
5	Colegio Rafael Gaviño del Bosque
6	EBAR María Jiménez
ÁREA DE ESPECIAL IMPORTANCIA AMBIENTAL	
CÓDIGO	DESCRIPCIÓN
ES0000109	ZEPA Anaga
ES7020095	ZEC Anaga
T-12	Parque Rural de Anaga

LOCALIZADOR



LEYENDA

- ÁREA DE IMPORTANCIA AMBIENTAL
- EDAR
- IPPC
- PATRIMONIO CULTURAL
- PROTECCIÓN CIVIL



FECHA  
**MARZO 2014**  
ESCALA  
**1:5.000**



TÍTULO DEL PROYECTO  
**MAPAS DE PELIGROSIDAD Y RIESGO DE INUNDACIÓN DE LA DEMARCACIÓN HIDROGRÁFICA DE TENERIFE**

TÍTULO DEL PLANO  
**ZONA DE VULNERABILIDAD (T500) AMBIENTAL Y PTOS. DE ESPECIAL IMPORTANCIA ES124\_ARPSI\_0026 BARRANCO DEL BUFADERO**

Nº DE PLANO  
7.2  
HOJA  
**1 de 2**



PUNTOS DE ESPECIAL IMPORTANCIA	
Nº	DESCRIPCIÓN
1	Parque público infantil
2	Campo Municipal de Fútbol María Jiménez
3	Edificio de culto San Juan Bautista
4	EBAR Paseo Los Felipes (María Jiménez)
5	Colegio Rafael Gaviño del Bosque
6	EBAR María Jiménez

ÁREA DE ESPECIAL IMPORTANCIA AMBIENTAL	
CÓDIGO	DESCRIPCIÓN
ES0000109	ZEPA Anaga
ES7020095	ZEC Anaga
T-12	Parque Rural de Anaga



LEYENDA

ÁREA DE IMPORTANCIA AMBIENTAL    
 EDAR    
 IPPC    
 PATRIMONIO CULTURAL    
 PROTECCIÓN CIVIL

 <b>CIATF</b> Consejo Insular de Aguas de Tenerife	CONSULTOR  <b>CIVILPORT</b>	FECHA <b>MARZO 2014</b>	ESCALA GRÁFICA  0 40 80 160 Mts	TÍTULO DEL PROYECTO <b>MAPAS DE PELIGROSIDAD Y RIESGO DE INUNDACIÓN DE LA DEMARCACIÓN HIDROGRÁFICA DE TENERIFE</b>	TÍTULO DEL PLANO <b>ZONA DE VULNERABILIDAD (T500) AMBIENTAL Y PTOS. DE ESPECIAL IMPORTANCIA ES124_ARPSI_0026 BARRANCO DEL BUFADERO</b>	Nº DE PLANO 7.2
			ESCALA <b>1:5.000</b>			HOJA <b>2 de 2</b>